

**SUELO NO URBANIZABLE PROTECCIÓN ESPECIAL: GRADO I - PROTECCIÓN TOTAL**  
*(por legislación de carácter supramunicipal)*

- SRNU de PROTECCIÓN NATURAL**
  - Parque Natural Barranco del Río Dulce
  - Zonas periféricas de protección
  - Microrreserva Subterránea del Río Salado
  - Habitats de interés comunitario
  - Lugar de Importancia Comunitaria (LIC)
  - Zonas de Especial Protección para Aves (ZEPA)
  - Área crítica del agua perenne
  - Montes de utilidad pública
- SRNU de PROTECCIÓN AMBIENTAL**
  - Dominio público hidráulico:
  - Dominio público pecuario:
  - Vías pecuarias:
  - Cañada
  - Coviel
  - Veneta
- SRNU de PROTECCIÓN AMBIENTAL PROTECCIÓN ESPECIAL: GRADO II - OCUPACIÓN RESTRINGIDA**  
*(objeto del Plan Especial de Protección del Paisaje)*
  - SRNU de PROTECCIÓN DE ENTORNO PAISAJÍSTICO
  - SRNU ESTRUCTURAL AGRARIO Y FORESTAL
- SRNU de PROTECCIÓN AMBIENTAL DE INFRAESTRUCTURAS**
  - Área de afectación de carreteras autonómicas
  - Área de limitación de edificación de carreteras autonómicas
  - Área de limitación de edificación ferroviaria
- SRNU de PROTECCIÓN CULTURAL**
  - Bien de Interés Cultural (BIC)
  - Bien de Interés Cultural (BIC) de protección de impacto del
  - Bien de Interés Cultural (BIC)
- Ámbitos arqueológicos:**
  - De protección
  - De prevención

**SUELO NO URBANIZABLE DE RESERVA:**

- SRNU DE RESERVA**
- SRNU ESTRUCTURAL AGRARIO Y FORESTAL**
- SRNU de PROTECCIÓN AMBIENTAL DE ACTIVIDAD EXTRACTIVA**
  - Sociedad B - aguas minerales y termales,
  - aguas minero-medicinales
  - Sociedad C - productos mineros de alto valor con interés público

**SUELO NO URBANIZABLE DE RESERVA:**

- BASE CARTOGRAFICA**
  - Limite autonómico
  - Termino municipal de Sigüenza
  - Otros municipios
  - Edificaciones
  - Parcelario
  - Suelo urbano
  - Suelo urbanizable
  - Red hidrográfica
  - Masas de agua
  - Vértices geodésicos
  - Curvas de nivel
  - Ámbito del conjunto histórico-artístico de protección del casco histórico
  - Patrimonio Paisaje Natural y Cultural de declaración
  - Patrimonio Mundial (pendiente de declaración)
  - Camino de Santiago
  - Camino del Cid
  - Ruta de don Quijote
- Red viaria:**
  - Autovía
  - Carretera nacional
  - Carretera autonómica
  - Viaje local
  - Ferrocarril
- RIESCOS**
  - Incendio
  - Erosión
  - Inundabilidad:
  - 100-200 m/a al año
  - 50-100 m/a al año
  - 50-100 m/a al año
  - Inundabilidad fluvial a 900 años

**SUELO NO URBANIZABLE DE RESERVA:**

- BASE CARTOGRAFICA**
  - Limite autonómico
  - Termino municipal de Sigüenza
  - Otros municipios
  - Edificaciones
  - Parcelario
  - Suelo urbano
  - Suelo urbanizable
  - Red hidrográfica
  - Masas de agua
  - Vértices geodésicos
  - Curvas de nivel
  - Ámbito del conjunto histórico-artístico de protección del casco histórico
  - Patrimonio Paisaje Natural y Cultural de declaración
  - Patrimonio Mundial (pendiente de declaración)
  - Camino de Santiago
  - Camino del Cid
  - Ruta de don Quijote
- Red viaria:**
  - Autovía
  - Carretera nacional
  - Carretera autonómica
  - Viaje local
  - Ferrocarril
- RIESCOS**
  - Incendio
  - Erosión
  - Inundabilidad:
  - 100-200 m/a al año
  - 50-100 m/a al año
  - 50-100 m/a al año
  - Inundabilidad fluvial a 900 años

**SUELO NO URBANIZABLE DE RESERVA:**

- BASE CARTOGRAFICA**
  - Limite autonómico
  - Termino municipal de Sigüenza
  - Otros municipios
  - Edificaciones
  - Parcelario
  - Suelo urbano
  - Suelo urbanizable
  - Red hidrográfica
  - Masas de agua
  - Vértices geodésicos
  - Curvas de nivel
  - Ámbito del conjunto histórico-artístico de protección del casco histórico
  - Patrimonio Paisaje Natural y Cultural de declaración
  - Patrimonio Mundial (pendiente de declaración)
  - Camino de Santiago
  - Camino del Cid
  - Ruta de don Quijote
- Red viaria:**
  - Autovía
  - Carretera nacional
  - Carretera autonómica
  - Viaje local
  - Ferrocarril
- RIESCOS**
  - Incendio
  - Erosión
  - Inundabilidad:
  - 100-200 m/a al año
  - 50-100 m/a al año
  - 50-100 m/a al año
  - Inundabilidad fluvial a 900 años



Ayuntamiento de Sigüenza



Sigüenza Patrimonio Vivo

**PLAN ESPECIAL DE PROTECCIÓN DE PAISAJE EN SUELO RÚSTICO**

Junio 2021

**PLANO DE ORDENACIÓN 0.02. Ordenación**

Escala 1:10.000

0 100 200 300 m



Revisado por:



Ezhiliga Ingeniería, Territorio S.L.

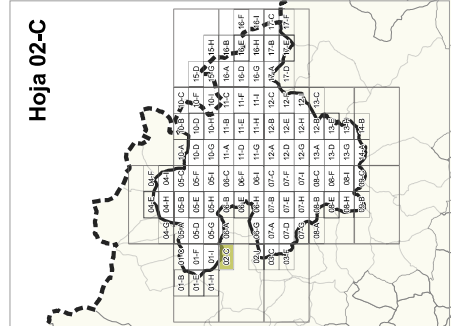

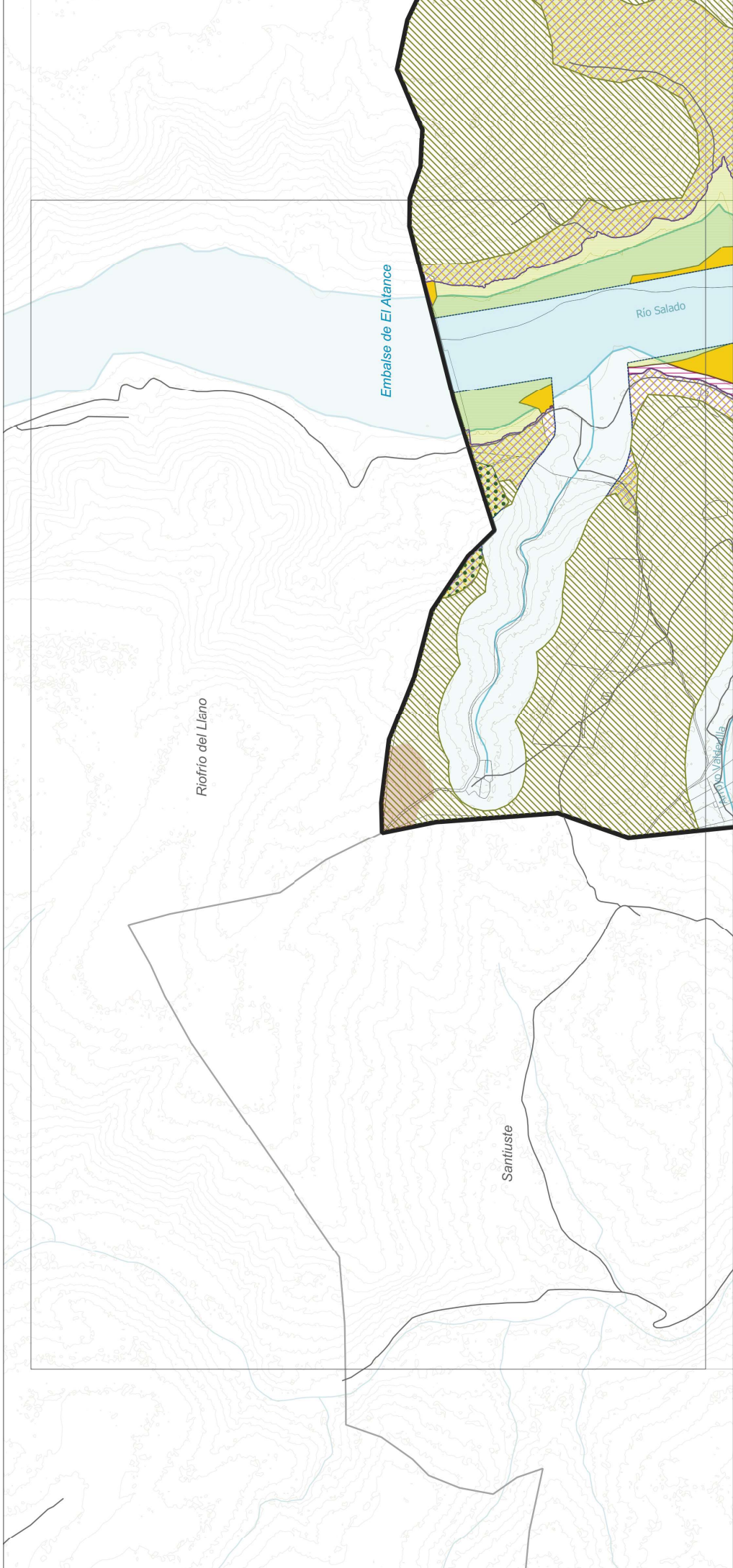

**SUELO NO URBANIZABLE PROTECCIÓN ESPECIAL: GRADO I - PROTECCIÓN TOTAL**  
(por legislación de carácter supramunicipal)

- SRNU de PROTECCIÓN NATURAL**
  - Parque Natural Barranco del Río Dulce
  - Zonas periféricas de protección
  - Microrreserva Subterránea del Río Salado
  - Habitats de interés comunitario
  - Lugar de Importancia Comunitaria (LIC)
  - Zonas de Especial Protección para Aves (ZEPA)
  - Área crítica del agua peridroma
  - Montes de utilidad pública
- SRNU de PROTECCIÓN AMBIENTAL**
  - Dominio público hidráulico:
  - Dominio público pecuario:
  - Vías pecuarias:
  - Cañada
  - Corredil
  - Veneta
- SRNU de PROTECCIÓN AMBIENTAL DE ENTORNO PAISAJÍSTICO**
- SRNU ESTRUCTURAL AGRARIO Y FORESTAL**
- SRNU de PROTECCIÓN AMBIENTAL DE ENTORNO PAISAJÍSTICO**
- SRNU ESTRUCTURAL AGRARIO Y FORESTAL**

**SUELO NO URBANIZABLE PROTECCIÓN ESPECIAL: GRADO II - OCUPACIÓN RESTRINGIDA**  
(objeto del Plan Especial de Protección del Paisaje)

- SRNU de PROTECCIÓN AMBIENTAL DE ENTORNO PAISAJÍSTICO**
- SRNU ESTRUCTURAL AGRARIO Y FORESTAL**

**SUELO NO URBANIZABLE DE RESERVA:**

- SRNU de RESERVA**

**BASE CARTOGRAFICA**

- Autovía
- Carretera nacional
- Carretera autonómica
- Viano local
- Ferrocarril
- Limite autonómico
- Término municipal de Sigüenza
- Otros municipios
- Edificaciones
- Parcelario
- Suelo urbano
- Suelo urbanizable
- Red hidrográfica
- Masas de agua
- Vertientes geodésicas
- Curvas de nivel
- Arroyo del conjunto histórico-artístico de protección del casco histórico
- Perímetro Paisaje Natural y Cultural
- Patrimonio Municipal (pendiente de declaración)
- Camino de Santiago
- Camino del Cid
- Ruta de don Quijote

**RIESCOS**

- Incendio**
  - Muy alto
  - Alto
- Erosión**
  - 100-200 m/a al año
  - 50-100 m/a al año
- Inundabilidad:**
  - Inundabilidad fluvial a 900 años

**Sigüenza**  
Ayuntamiento de Sigüenza

**PLAN ESPECIAL DE PROTECCIÓN DE PAISAJE EN SUELO RUSTICO**  
Junio 2021

**PLANO DE ORDENACIÓN 0.02. Ordenación**

0 100 200 300 m

**Escala 1:10.000**

Elaborado por:

Ezipliega Ingenieros, Arquitectos, Topógrafos S.L.

Revisado por:

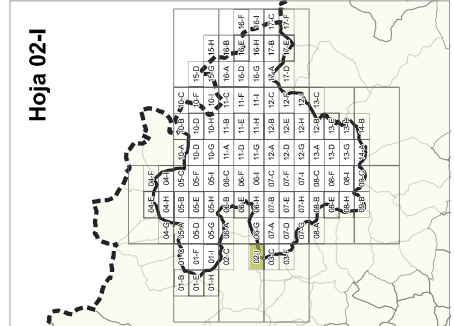

\*Decreto de 10/10/2017 del Consejo de Gobierno por el que se modifica el conjunto histórico de Sigüenza declarado CHA y BIC del Patrimonio Histórico Español