

SUELO NO URBANIZABLE
PROTECCIÓN ESPECIAL:
GRADO I - PROTECCIÓN TOTAL
(por legislación de carácter supramunicipal)

- SRNU de PROTECCIÓN NATURAL**
- Parque Natural Barranco del Río Dulce
 - Zonas periféricas de protección
 - Microreserva Subirats del Río Salado
 - Habitats de interés comunitario
 - Lugar de Importancia Comunitaria (LIC)
 - Zonas de Especial Protección para Aves (ZEPA)
 - Área crítica del agua peridroma
 - Montes de utilidad pública
- SRNU de PROTECCIÓN CULTURAL**
- Bien de Interés Cultural (BIC)
 - Protección de impacto del
 - Bien de Interés Cultural (BIC)
- Ámbitos arqueológicos:**
- De protección
 - De prevención

SUELO NO URBANIZABLE
PROTECCIÓN ESPECIAL:
GRADO II - OCUPACIÓN RESTRINGIDA
(objeto del Plan Especial de Protección del Paisaje)

- SRNU de PROTECCIÓN AMBIENTAL**
- Dominio público hidráulico:
 - Dominio público pecuario:
 - Vías pecuarias:
 - Cañada
 - Corredil
 - Veneta
- SRNU de PROTECCIÓN ESTRUCTURAL**
- Área de afectación de carreteras autonómicas
 - Área de limitación de edificación de carreteras autonómicas
 - Área de limitación de edificación ferroviaria
- SRNU de PROTECCIÓN ESTRUCTURAL DE INFRAESTRUCTURAS**
- Área de afectación de carreteras autonómicas
 - Área de limitación de edificación de carreteras autonómicas
 - Área de limitación de edificación ferroviaria
- SRNU de PROTECCIÓN CULTURAL DE ACTIVIDAD EXTRACTIVA**
- Sociedad B - aguas minerales y termales, aguas mineralo-medicinales
 - Sociedad C - productos mineros de alto valor con interés público

SUELO NO URBANIZABLE
DE RESERVA:

- SRNU de PROTECCIÓN DE ENTORNO PAISAJÍSTICO**
- SRNU ESTRUCTURAL AGRARIO Y FORESTAL**

BASE CARTOGRAFICA

- Limite autonómico
- Limite municipal de Sigüenza
- Otros municipales
- Edificaciones
- Parcelario
- Suelo urbano
- Suelo urbanizable
- Red hidrográfica
- Masas de agua
- Vertientes geodésicos
- Curvas de nivel
- Arbitrio del conjunto histórico-artístico de protección del casco histórico*
- Patrimonio Municipal (pendiente de declaración)
- Cambio de Sanlúcar
- Cambio del Cid
- Ruta de don Quijote

PLAN ESPECIAL DE PROTECCIÓN DE PAISAJE EN SUELO RUSTICO
Junio 2021
PLANO DE ORDENACIÓN O.02. Ordenación

Elaborado por: Eziquliga Ingenieros, S.L.

Revisado por:

Escala 1:10.000

0 100 200 300 m

Hoja 07-A



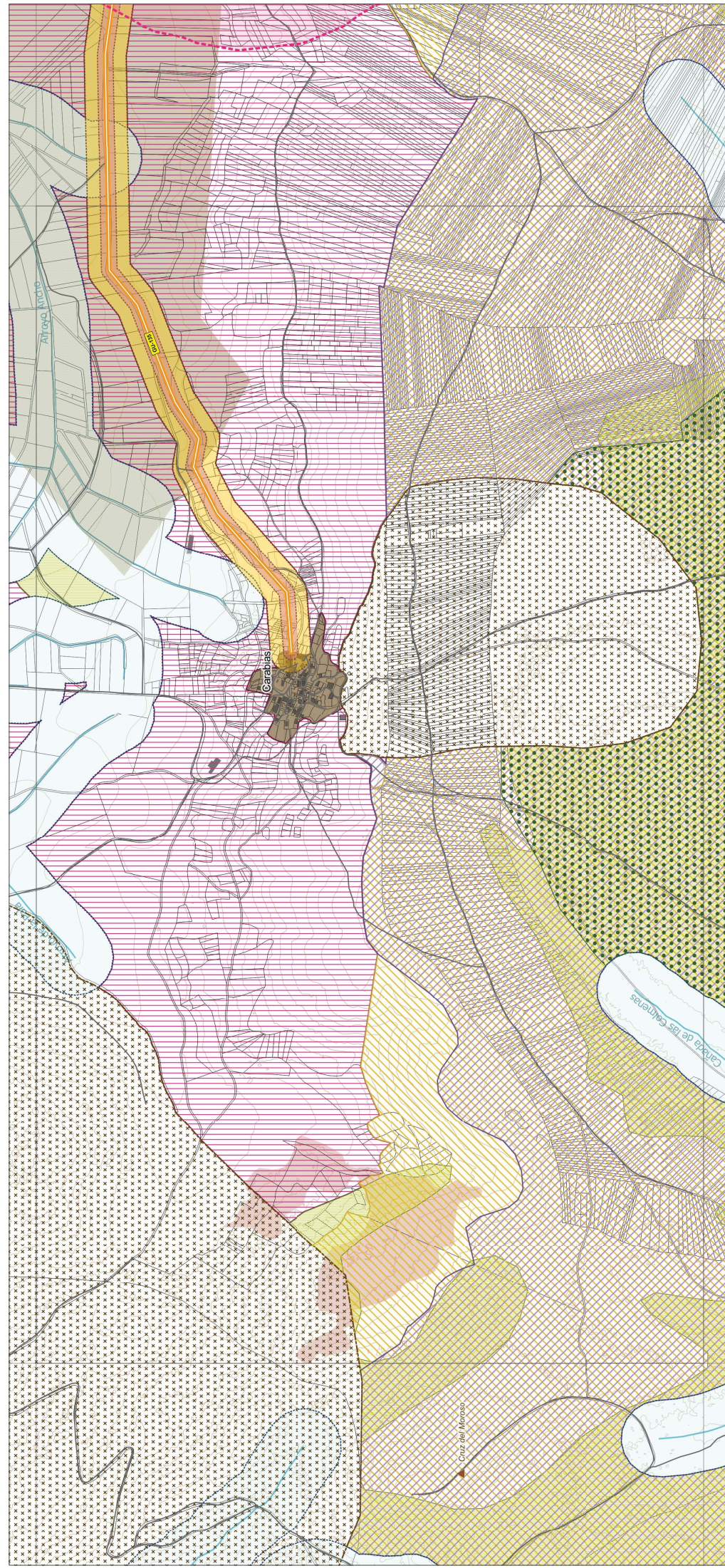

SUELO NO URBANIZABLE GRADO I - PROTECCIÓN TOTAL
(por legislación de carácter supramunicipal)

SUELO NO URBANIZABLE GRADO II - OCUPACIÓN RESTRINGIDA
(objeto del Plan Especial de Protección del Paisaje)

SUELO NO URBANIZABLE DE RESERVA DE PROTECCIÓN ESPECIAL:

- BASE CARTOGRAFICA**
- Autovía
 - Carretera nacional
 - Carretera autonómica
 - Vialidad local
 - Ferrocarril
- SRNU de PROTECCIÓN NATURAL**
- Parque Natural Barranco del Río Dulce
 - Zonas periféricas de protección
 - Microrreserva Subáreas del Río Salado
 - Habitats de interés comunitario
 - Lugar de Importancia Comunitaria (LIC)
 - Zonas de Especial Protección para Aves (ZEPA)
 - Área crítica del agua perenne
 - Montes de utilidad pública
- SRNU de PROTECCIÓN AMBIENTAL**
- Dominio público hidráulico
 - Dominio público pecuario
 - Vías pecuarias
- SRNU de PROTECCIÓN DE ENTORNO PAISAJÍSTICO**
- SRNU ESTRUCTURAL AGRARIO Y FORESTAL
- SRNU de PROTECCIÓN ESPECIAL:**
- SRNU de PROTECCIÓN AMBIENTAL
 - SRNU de PROTECCIÓN DE ENTORNO PAISAJÍSTICO
 - SRNU ESTRUCTURAL AGRARIO Y FORESTAL
 - SRNU de PROTECCIÓN NATURAL
 - SRNU de PROTECCIÓN AMBIENTAL
 - SRNU de PROTECCIÓN ESPECIAL: GRADO I - PROTECCIÓN TOTAL
 - SRNU de PROTECCIÓN ESPECIAL: GRADO II - OCUPACIÓN RESTRINGIDA
 - SRNU de PROTECCIÓN ESPECIAL: DE RESERVA
- SRNU de PROTECCIÓN ESTRUCTURAL**
- Área de afectación de carreteras autonómicas
 - Área de limitación de edificación de carreteras autonómicas
 - Área de limitación de edificación ferroviaria
- SRNU de PROTECCIÓN ESTRUCTURAL DE INFRAESTRUCTURAS**
- Carriada
 - Corredor
 - Veneta
- SRNU de PROTECCIÓN CULTURAL**
- Bien de Interés Cultural (BIC)
 - Protección de impacto del
 - Bien de Interés Cultural (BIC)
 - Bien de Interés Cultural (BIC)
- Ámbitos arqueológicos:**
- De protección
 - De prevención

PLAN ESPECIAL DE PROTECCIÓN DE PAISAJE EN SUELO RUSTICO

Junio 2021

PLANO DE ORDENACIÓN O.02. Ordenación

Escala 1:10.000

0 100 200 300 m

Elaborado por: Ezipliega

Revisado por: Ayuntamiento de Sigüenza, Patrimonio Vivo S.L.

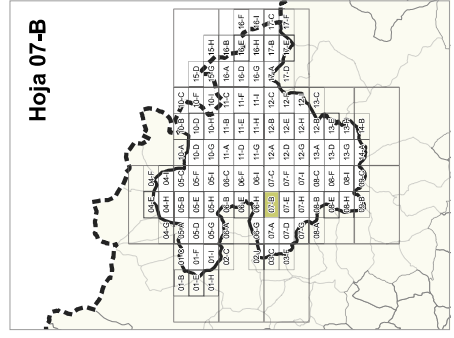

Decreto de 10/10/2017 del Consejo de Gobierno por el que se modifica el conjunto histórico de Sigüenza declarado C.I.H. y BIC del Patrimonio Histórico Español

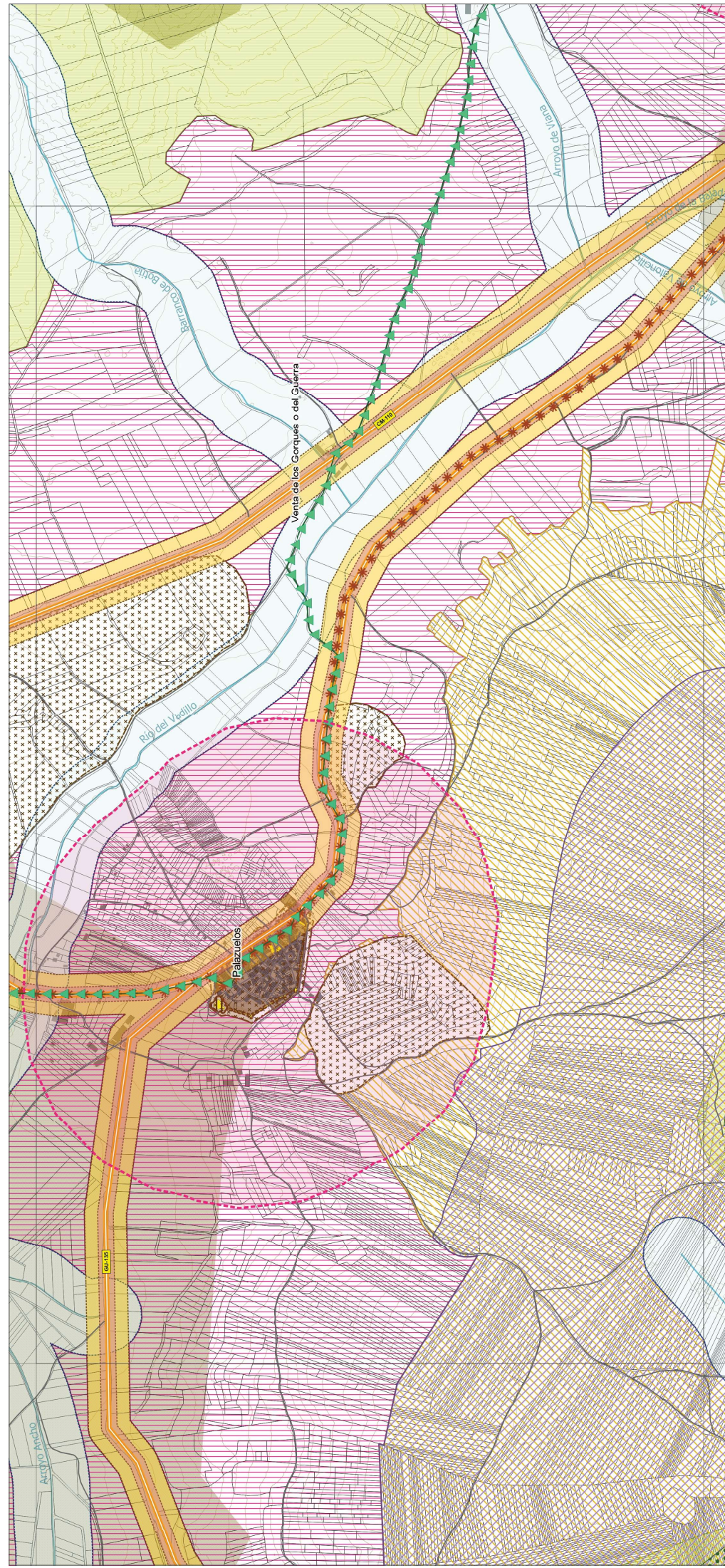

SUELO NO URBANIZABLE DE PROTECCIÓN ESPECIAL: GRADO I - PROTECCIÓN TOTAL
(por legislación de carácter supramunicipal)

- SRNU de PROTECCIÓN NATURAL**
 - Parque Natural Barranca del Río Dulce
 - Zonas periféricas de protección
 - Microreserva Subterránea del Río Salado
 - Habitat de interés comunitario
 - Lugar de Importancia Comunitaria (LIC)
 - Zonas de Especial Protección para Aves (ZEPA)
 - Área crítica del agua peridroma
 - Montes de utilidad pública
- SRNU de PROTECCIÓN AMBIENTAL**
 - Dominio público hidráulico:
 - Dominio público pecuario:
 - Vías pecuarias:
 - Cañada
 - Cortel
 - Veneta
- SRNU de PROTECCIÓN DE ENTORNO PAISAJÍSTICO**
- SRNU ESTRUCTURAL AGRARIO Y FORESTAL**
- SRNU de PROTECCIÓN ESTRUCTURAL DE INFRAESTRUCTURAS**
 - Área de afectación de carreteras autonómicas
 - Área de limitación de edificación de carreteras autonómicas
 - Área de limitación de edificación ferroviaria
- SRNU ESTRUCTURAL DE ACTIVIDAD EXTRACTIVA**
 - Sección B - aguas minerales y termales,
 - aguas mineralo-medicinales
 - Sección C - productos mineros de alto valor con interés público
- SRNU de PROTECCIÓN CULTURAL**
 - Bien de Interés Cultural (BIC)
 - Protección de impacto del
- Ámbitos arqueológicos:**
 - De protección
 - De prevención

SUELO NO URBANIZABLE DE PROTECCIÓN ESPECIAL: GRADO II - OCUPACIÓN RESTRINGIDA
(objeto del Plan Especial de Protección del Paisaje)

- SRNU de PROTECCIÓN AMBIENTAL**
- SRNU ESTRUCTURAL AGRARIO Y FORESTAL**
- SRNU de PROTECCIÓN ESTRUCTURAL DE INFRAESTRUCTURAS**
- SRNU ESTRUCTURAL DE ACTIVIDAD EXTRACTIVA**

SUELO NO URBANIZABLE DE RESERVA:

- BASE CARTOGRÁFICA**
 - Autovía
 - Carretera nacional
 - Carretera autonómica
 - Viano local
 - Ferrocarril
- RIESGOS**
 - Incendio
 - Erosión
 - Inundabilidad:
 - 100-200 m/a al año
 - 50-100 m/a al año
 - 50-100 m/a al año
 - Inundabilidad fluvial a 900 años
- Red viaria:**
 - Autovía
 - Carretera nacional
 - Carretera autonómica
 - Viano local
 - Ferrocarril
- BASE CARTOGRÁFICA**
 - Límite autonómico
 - Término municipal de Sigüenza
 - Otros municipales
 - Edificaciones
 - Parcelario
 - Suelo urbano
 - Suelo urbanizable
 - Red hidrográfica
 - Mesas de agua
 - Vértices geodésicos
 - Curvas de nivel
 - Ámbito del conjunto histórico-artístico de protección del casco histórico*
 - Patrimonio Paisaje Natural y Cultural de declaración
 - Patrimonio Municipal (pendiente de declaración)
 - Camino de Santiago
 - Camino del Cid
 - Ruta de don Quijote

Sigüenza
Ayuntamiento de Sigüenza

PLAN ESPECIAL DE PROTECCIÓN DE PAISAJE EN SUELO RUSTICO

Junio 2021

PLANO DE ORDENACIÓN O.02. Ordenación

0 100 200 300 m

Escala 1:10.000

Elaborado por:

Revisado por:

Hoja 07-C

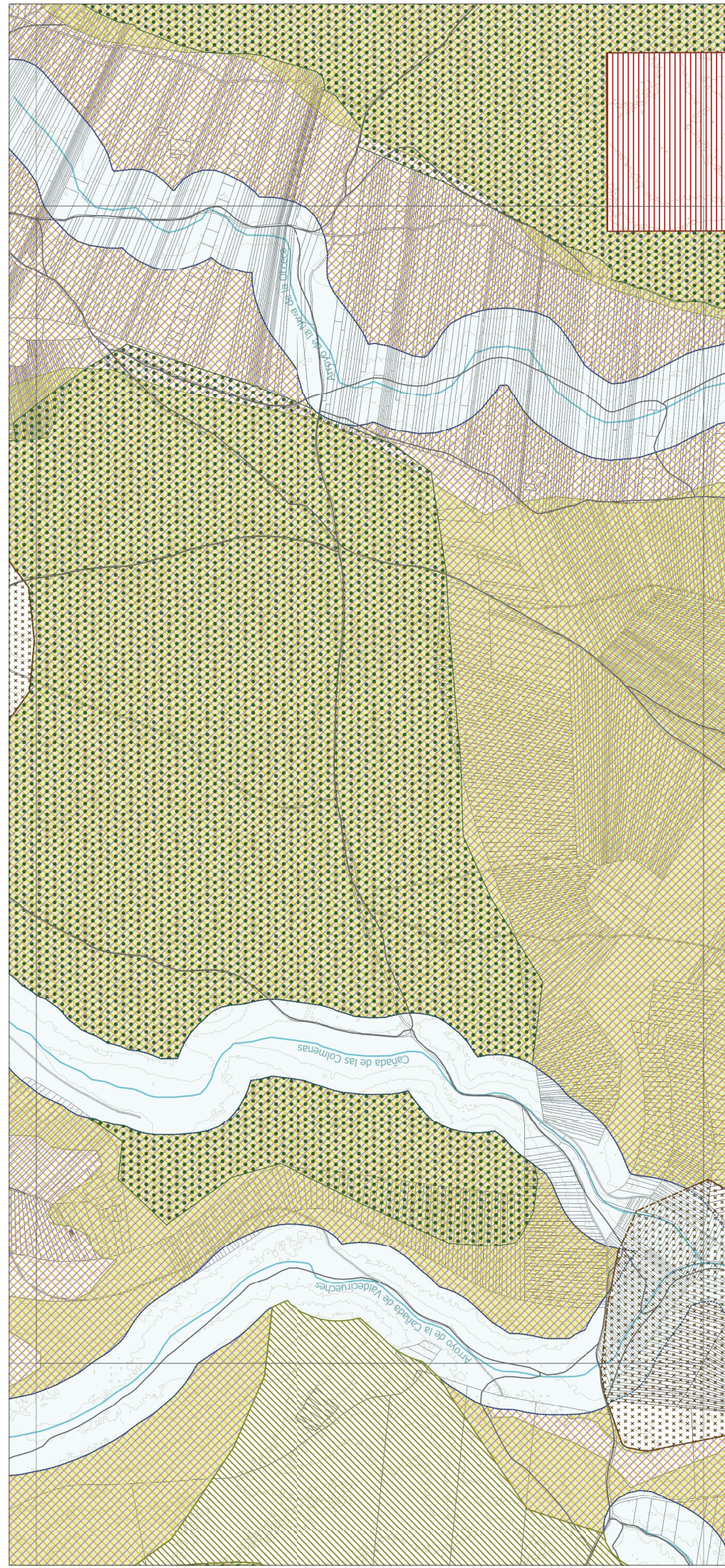

SUELO NO URBANIZABLE
PROTECCIÓN ESPECIAL:
GRADO I - PROTECCIÓN TOTAL
(por legislación de carácter supramunicipal)

- SRNU de PROTECCIÓN NATURAL**
- Parque Natural Barranco del Río Dulce
 - Zonas periféricas de protección
 - Microrreserva Subterránea del Río Salado
 - Habitats de interés comunitario
 - Lugar de Importancia Comunitaria (LIC)
 - Zonas de Especial Protección para Aves (ZEPA)
 - Área crítica del agua peridroma
 - Montes de utilidad pública
- SRNU de PROTECCIÓN AMBIENTAL**
- Dominio público hidráulico:
 - Dominio público pecuario:
 - Vías pecuarias:
 - Cañada
 - Cortel
 - Veneta
- SRNU de PROTECCIÓN DE ENTORNO PAISAJÍSTICO**
- SRNU de PROTECCIÓN DE ENTORNO PAISAJÍSTICO
 - SRNU ESTRUCTURAL AGRARIO Y FORESTAL
- SRNU de PROTECCIÓN AMBIENTAL**
- SRNU de PROTECCIÓN AMBIENTAL
 - SRNU de PROTECCIÓN AMBIENTAL

SUELO NO URBANIZABLE
PROTECCIÓN ESPECIAL:
GRADO II - OCUPACIÓN RESTRINGIDA
(objeto del Plan Especial de Protección del Paisaje)

- BASE CARTOGRAFICA**
- Limite autonómico
 - Término municipal de Sigüenza
 - Otros municipios
 - Edificaciones
 - Parcelario
 - Suelo urbano
 - Suelo urbanizable
 - Red hidrográfica
 - Masas de agua
 - Vértices geodésicos
 - Curvas de nivel
 - Ámbito del conjunto histórico-artístico de protección del casco histórico
 - Patrimonio Paisaje Natural y Cultural de declaración
 - Patrimonio Municipal (pendiente de declaración)
 - Camino de Santiago
 - Camino del Cid
 - Ruta de don Quijote
- Red viaria:**
- Autovía
 - Carretera nacional
 - Carretera autonómica
 - Viaje local
 - Ferrocarril
- RIESCOS**
- Incendio
 - Erosión
 - Inundabilidad:
 - Inundabilidad fluvial a 900 años

PLAN ESPECIAL DE PROTECCIÓN DE PAISAJE EN SUELO RUSTICO
 Junio 2021
 O.02. Ordenación

Escala 1:10.000

0 100 200 300 m

Elaborado por:

Revisado por:

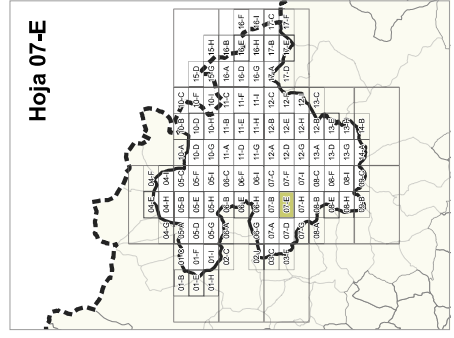

*Decreto de 10/10/2017 del Consejo de Gobierno por el que se modifica el conjunto histórico de Sigüenza declarado CHA y BIC del Patrimonio Histórico Español

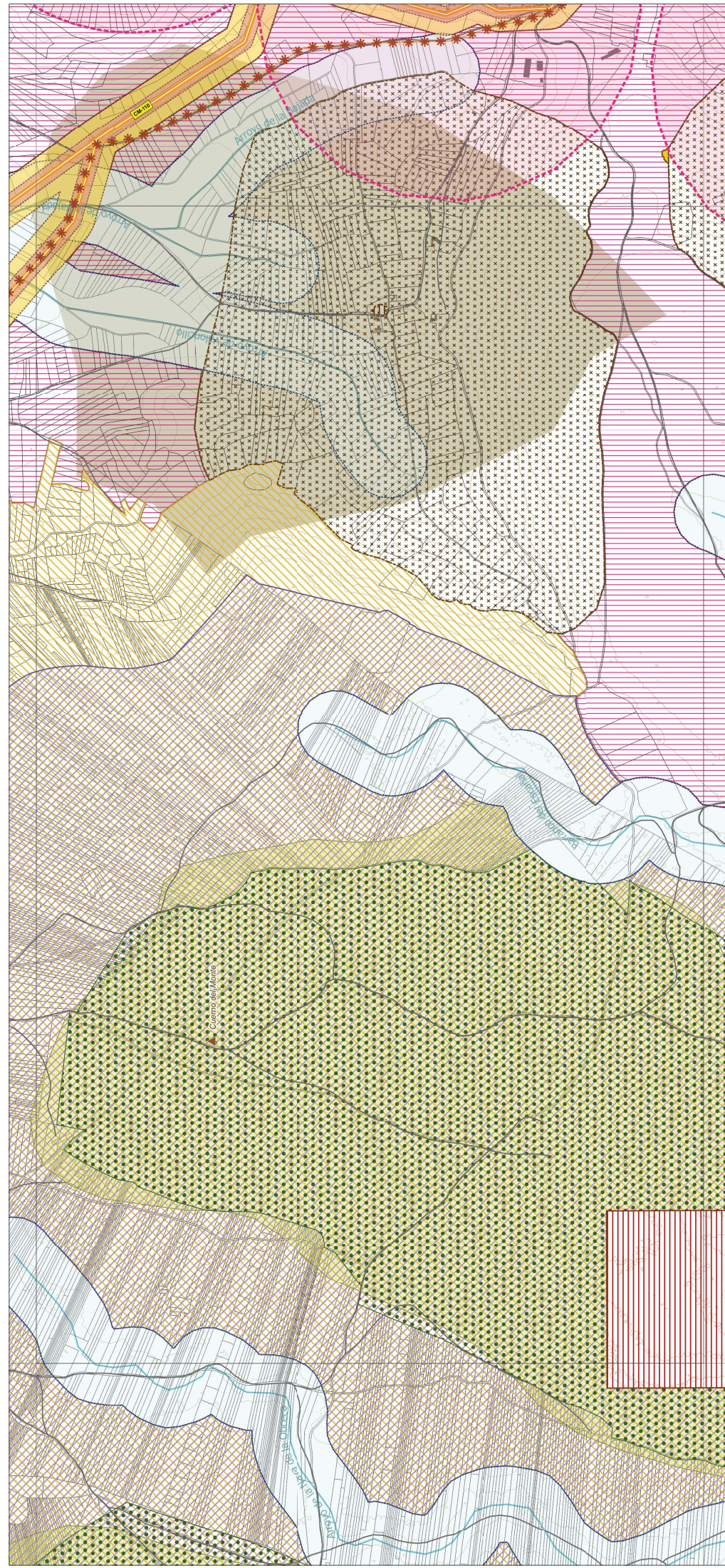

SUELO NO URBANIZABLE
PROTECCIÓN ESPECIAL:
GRADO I - PROTECCIÓN TOTAL
(por legislación de carácter supramunicipal)

SUELO NO URBANIZABLE
PROTECCIÓN ESPECIAL:
GRADO II - OCUPACIÓN RESTRINGIDA
(objeto del Plan Especial de Protección del Paisaje)

SUELO NO URBANIZABLE
DE RESERVA:

SUELO NO URBANIZABLE
DE RESERVA:

SRNU de PROTECCIÓN NATURAL

- Parque Natural Baranca del Río Dulce
- Zonas periféricas de protección
- Microrreserva Subares del Río Salado
- Habitats de interés comunitario
- Lugar de Importancia Comunitaria (LIC)
- Zonas de Especial Protección para Aves (ZEPA)
- Área crítica del agua peridroma
- Montes de utilidad pública

SRNU de PROTECCIÓN AMBIENTAL

- Dominio público hidráulico:
- Dominio público pecuario:
- Vías pecuarias:
- Cañada
- Cortel
- Veneta

SRNU de PROTECCIÓN PAISAJÍSTICA

- SRNU de PROTECCIÓN DE ENTORNO PAISAJÍSTICO
- SRNU ESTRUCTURAL AGRARIO Y FORESTAL

SRNU de PROTECCIÓN CULTURAL

- Bien de Interés Cultural (BIC)
- Protección de impacto del
- Bien de Interés Cultural (BIC)

SRNU de PROTECCIÓN AMBIENTAL

- SRNU de PROTECCIÓN AMBIENTAL
- SRNU de PROTECCIÓN PAISAJÍSTICA
- SRNU ESTRUCTURAL AGRARIO Y FORESTAL

SRNU de PROTECCIÓN CULTURAL

- Bien de Interés Cultural (BIC)
- Protección de impacto del
- Bien de Interés Cultural (BIC)

SRNU de PROTECCIÓN AMBIENTAL

- SRNU de PROTECCIÓN AMBIENTAL
- SRNU de PROTECCIÓN PAISAJÍSTICA
- SRNU ESTRUCTURAL AGRARIO Y FORESTAL

SRNU de PROTECCIÓN CULTURAL

- Bien de Interés Cultural (BIC)
- Protección de impacto del
- Bien de Interés Cultural (BIC)

SRNU de PROTECCIÓN AMBIENTAL

- SRNU de PROTECCIÓN AMBIENTAL
- SRNU de PROTECCIÓN PAISAJÍSTICA
- SRNU ESTRUCTURAL AGRARIO Y FORESTAL

SRNU de PROTECCIÓN CULTURAL

- Bien de Interés Cultural (BIC)
- Protección de impacto del
- Bien de Interés Cultural (BIC)

sigüenza
Ayuntamiento de Sigüenza

PLAN ESPECIAL DE PROTECCIÓN DE PAISAJE EN SUELO RÚSTICO
 JUNIO 2021

PLANO DE ORDENACIÓN
 O.02. Ordenación

Escala 1:10.000

Elaborado por:

Revisado por:

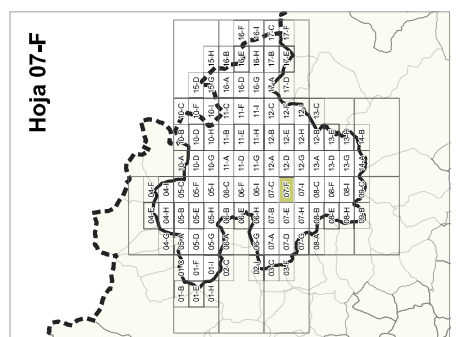

- BASE CARTOGRAFICA**
- Autovía
 - Carretera nacional
 - Carretera autonómica
 - Viano local
 - Ferrocarril
- RIESGOS**
- Incendio
 - Erosión
 - Inundabilidad
- INUNDABILIDAD**
- Inundabilidad fluvial a 900 años

*Decreto de 10/10/2017 del Consejo de Gobierno por el que se modifica el conjunto histórico de Sigüenza declarado CHA y BIC del Patrimonio Histórico Español

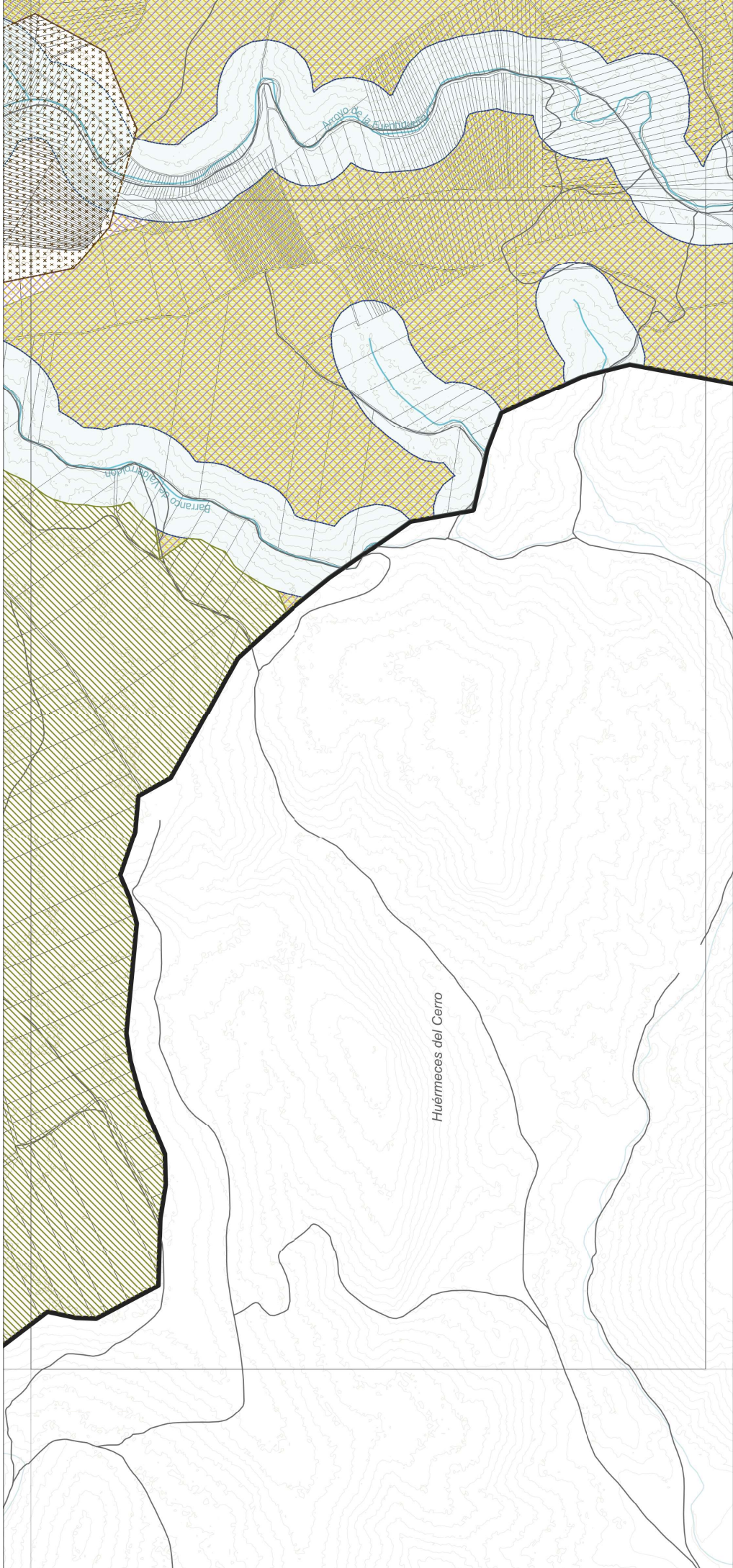

SUELO NO URBANIZABLE PROTECCIÓN ESPECIAL: GRADO I - PROTECCIÓN TOTAL
(por legislación de carácter supramunicipal)

- SRNU de PROTECCIÓN NATURAL**
- Parque Natural Barranco del Río Dulce
 - Zonas periféricas de protección
 - Microrreserva Subterránea del Río Salado
 - Habitats de interés comunitario
 - Lugar de Importancia Comunitaria (LIC)
 - Zonas de Especial Protección para Aves (ZEPA)
 - Área crítica del Águila peregrina
 - Montes de utilidad pública
- SRNU de PROTECCIÓN CULTURAL**
- Bien de Interés Cultural (BIC)
 - Protección de impacto del
- Ámbitos arqueológicos:**
- De protección
 - De prevención

SUELO NO URBANIZABLE PROTECCIÓN ESPECIAL: GRADO II - OCUPACIÓN RESTRINGIDA
(objeto del Plan Especial de Protección del Paisaje)

- SRNU de PROTECCIÓN AMBIENTAL**
- Dominio público hidráulico:
 - Dominio público pecuario:
 - Vías pecuarias:
 - Cañada
 - Corredil
 - Veneta
- SRNU de PROTECCIÓN ESTRUCTURAL DE ENTORNO PAISAJÍSTICO**
- SRNU ESTRUCTURAL AGRARIO Y FORESTAL

SUELO NO URBANIZABLE DE RESERVA: DE RESERVA:

- SRNU de PROTECCIÓN AMBIENTAL**
- SRNU de PROTECCIÓN AMBIENTAL
- SRNU de PROTECCIÓN ESTRUCTURAL**
- SRNU de PROTECCIÓN ESTRUCTURAL
- SRNU de PROTECCIÓN CULTURAL**
- SRNU de PROTECCIÓN CULTURAL

BASE CARTOGRAFICA

- Limite autonómico
 - Término municipal de Sigüenza
 - Otros municipios
 - Edificaciones
 - Parcelario
 - Suelo urbano
 - Suelo urbanizable
 - Red hidrográfica
 - Masas de agua
 - Vertientes geodésicos
 - Curvas de nivel
 - Ámbito del conjunto histórico-artístico de protección del casco histórico
 - Perímetro Paisaje Natural y Cultural
 - Patrimonio Municipal (pendiente de declaración)
 - Camino de Santiago
 - Camino del Cid
 - Ruta de don Quijote
- Red viaria:**
- Autovía
 - Carretera nacional
 - Carretera autonómica
 - Viaje local
 - Ferrocarril
- RIESCOS**
- Incendio
 - Mayo alto
 - Alto
- Erosión**
- 100-200 l/ha al año
 - 50-100 l/ha al año
- Inundabilidad:**
- Inundabilidad fluvial a 900 años

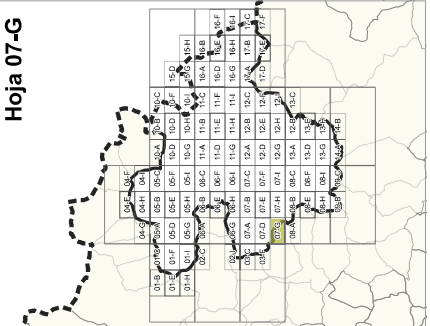

PLAN ESPECIAL DE PROTECCIÓN DE PAISAJE EN SUELO RUSTICO

Junio 2021

PLANO DE ORDENACIÓN 0.02. Ordenación

Escala 1:10.000

0 100 200 300 m

Elaborado por: Eziqubia Ingeniería, S.L.

Revisado por:

Logo: Ayuntamiento de Sigüenza

Logo: Sigüenza Patrimonio Vivo

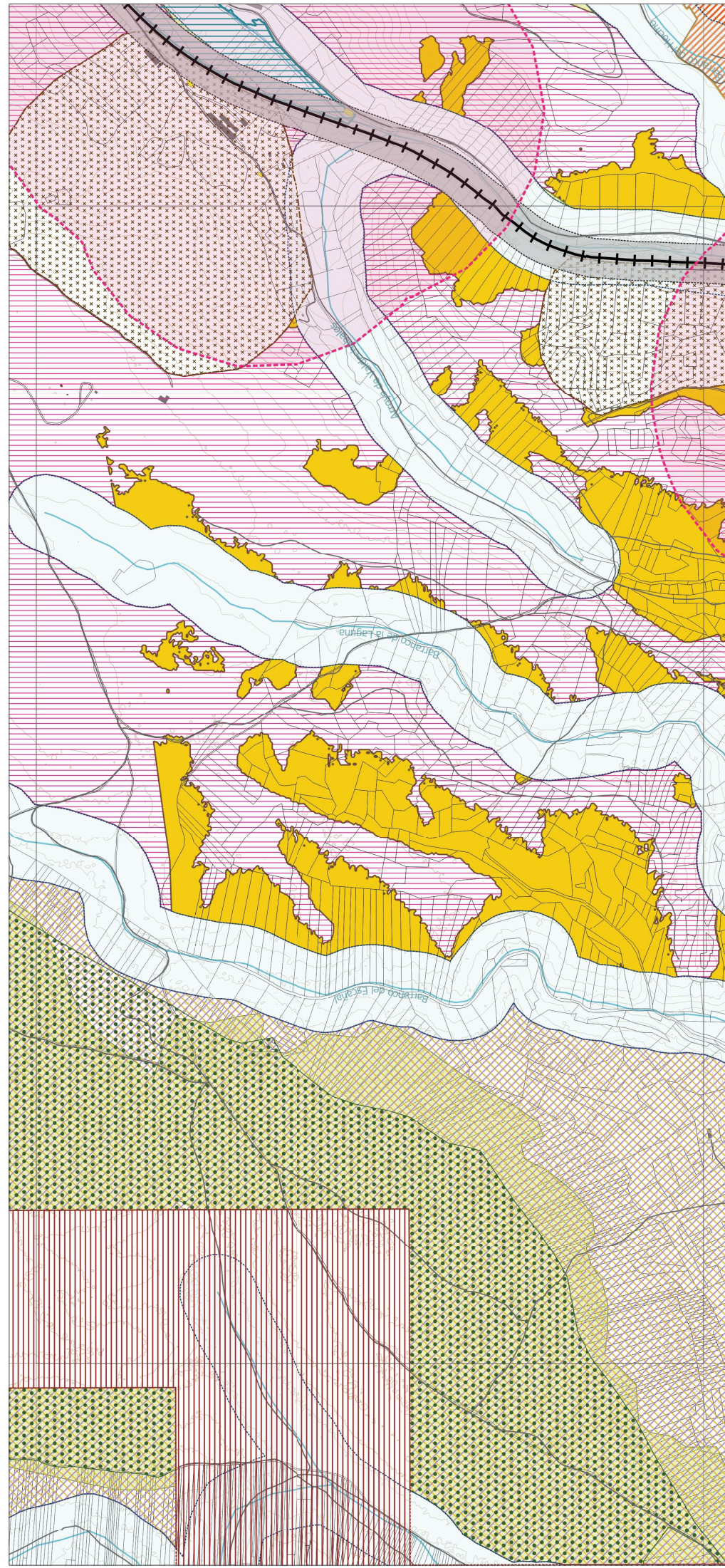

SUELO NO URBANIZABLE PROTECCIÓN ESPECIAL: GRADO I - PROTECCIÓN TOTAL
(por legislación de carácter supramunicipal)

SUELO NO URBANIZABLE PROTECCIÓN ESPECIAL: GRADO II - OCUPACIÓN RESTRINGIDA
(objeto del Plan Especial de Protección del Paisaje)

SUELO NO URBANIZABLE DE RESERVA:

- BASE CARTOGRÁFICA**
- Autovía
 - Carretera nacional
 - Carretera autonómica
 - Vialidad local
 - Ferrocarril
- SRNU de PROTECCIÓN AMBIENTAL**
- Parque Natural Barranco del Río Dulce
 - Zonas periféricas de protección
 - Microrreserva Subares del Río Salado
 - Habitats de interés comunitario
 - Lugar de Importancia Comunitaria (LIC)
 - Zonas de Especial Protección para Aves (ZEPA)
 - Área crítica del agua peridroma
 - Montes de utilidad pública
- SRNU de PROTECCIÓN NATURAL**
- Parque Natural Barranco del Río Dulce
 - Zonas periféricas de protección
 - Microrreserva Subares del Río Salado
 - Habitats de interés comunitario
 - Lugar de Importancia Comunitaria (LIC)
 - Zonas de Especial Protección para Aves (ZEPA)
 - Área crítica del agua peridroma
 - Montes de utilidad pública
- SRNU de PROTECCIÓN CULTURAL**
- Bien de Interés Cultural (BIC)
 - Protección de impacto del
 - Bien de Interés Cultural (BIC)
 - Bien de Interés Cultural (BIC)
- DE INFRAESTRUCTURAS**
- Área de afectación de carreteras autonómicas
 - Área de limitación de edificación de carreteras autonómicas
 - Área de limitación de edificación ferroviaria
- DE ACTIVIDAD EXTRACTIVA**
- Sociedad B - aguas minerales y termales,
 - aguas mineralo-medicinales
 - Sociedad C - productos minerales de alto valor con interés público
- SRNU de PROTECCIÓN DE ENTORNO PAISAJÍSTICO**
- SRNU ESTRUCTURAL AGRARIO Y FORESTAL
- SRNU de PROTECCIÓN AMBIENTAL**
- Dominio público hidráulico:
 - Dominio público pecuario:
 - Vías pecuarias:
 - Carriada
 - Cortel
 - Veneta

PLAN ESPECIAL DE PROTECCIÓN DE PAISAJE EN SUELO RUSTICO
Junio 2021
PLANO DE ORDENACIÓN O.02. Ordenación

Escala 1:10.000

0 100 200 300 m

Elaborado por: **Ezquibiga** (Ingeniería, Arquitectura, Topografía S.L.)

Revisado por:

sigüenza
Ayuntamiento de Sigüenza
PATRIMONIO VIVO

Hoja 07-I

Decreto de 10/10/2017 del Consejo de Gobierno por el que se modifica el conjunto histórico de Sigüenza declarado CHA y BIC del Patrimonio Histórico Español