

SUELO NO URBANIZABLE
GRADO I - PROTECCIÓN ESPECIAL:
(por legislación de carácter supramunicipal)

- SRNU de PROTECCIÓN NATURAL**
 - Parque Natural Barranco del Río Dulce
 - Zonas periféricas de protección
 - Microrreserva Subterránea del Río Salado
 - Habitats de interés comunitario
 - Lugar de Importancia Comunitaria (LIC)
 - Zonas de Especial Protección para Aves (ZEPA)
 - Área crítica del Águila peregrina
 - Montes de utilidad pública
- SRNU de PROTECCIÓN AMBIENTAL**
 - Dominio público hidráulico:
 - Dominio público pecuario:
 - Vías pecuarias:
 - Cañada
 - Corredor
 - Veneta
- SRNU de PROTECCIÓN ESTRUCTURAL DE INFRAESTRUCTURAS**
 - Área de afectación de carreteras autonómicas
 - Área de limitación de edificación de carreteras autonómicas
 - Área de limitación de edificación ferroviaria
- SRNU de PROTECCIÓN ESTRUCTURAL DE ACTIVIDAD EXTRACTIVA**
 - Sociedad B - aguas minerales y termales,
 - aguas minero-medicinales
 - Sociedad C - productos mineros de alto valor con interés público
- SRNU de PROTECCIÓN CULTURAL**
 - Bien de Interés Cultural (BIC)
 - Bien de Interés Cultural (BIC)
 - Bien de Interés Cultural (BIC)
 - Protección de impacto del
- SRNU de PROTECCIÓN AMBIENTAL DE ENTORNO PAISAJÍSTICO**
- SRNU ESTRUCTURAL AGRARIO Y FORESTAL**

SUELO NO URBANIZABLE
PROTECCIÓN ESPECIAL:
GRADO II - OCUPACIÓN RESTRINGIDA
(objeto del Plan Especial de Protección del Paisaje)

- SRNU de RESERVA**
- SRNU de PROTECCIÓN DE ENTORNO PAISAJÍSTICO**
- SRNU ESTRUCTURAL AGRARIO Y FORESTAL**

SUELO NO URBANIZABLE
DE RESERVA:

- BASE CARTOGRAFICA**
 - Limite autonómico
 - Termino municipal de Sigüenza
 - Otros municipios
 - Edificaciones
 - Parcelario
 - Suelo urbano
 - Suelo urbanizable
 - Red hidrográfica
 - Masas de agua
 - Vertientes geodésicas
 - Curvas de nivel
 - Ámbito del conjunto histórico-artístico de protección del casco histórico*
 - Patrimonio Municipal (pendiente de declaración)
 - Camino de Santiago
 - Camino del Cid
 - Ruta de don Quijote
- Red viaria:**
 - Autovía
 - Carretera nacional
 - Carretera autonómica
 - Viano local
 - Ferrocarril
- RIESCOS**
 - Incendio
 - Erosión
 - Inundabilidad:
 - Inundabilidad fluvial a 900 años

AYUNTAMIENTO DE SIGÜENZA

SIGÜENZA PATRIMONIO VIVO

PLAN ESPECIAL DE PROTECCIÓN DE PAISAJE EN SUELO RÚSTICO

Junio 2021

PLANO DE ORDENACIÓN 0.02. Ordenación

Escala 1:10.000

0 100 200 300 m

Eziqubiga Ingenieros

Elaborado por:

Revisado por:

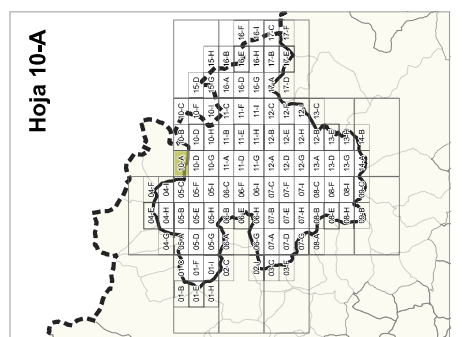

*Decreto de 10/10/2017 del Consejo de Gobierno por el que se modifica el conjunto histórico de Sigüenza declarado CHA y BIC del Patrimonio Histórico Español

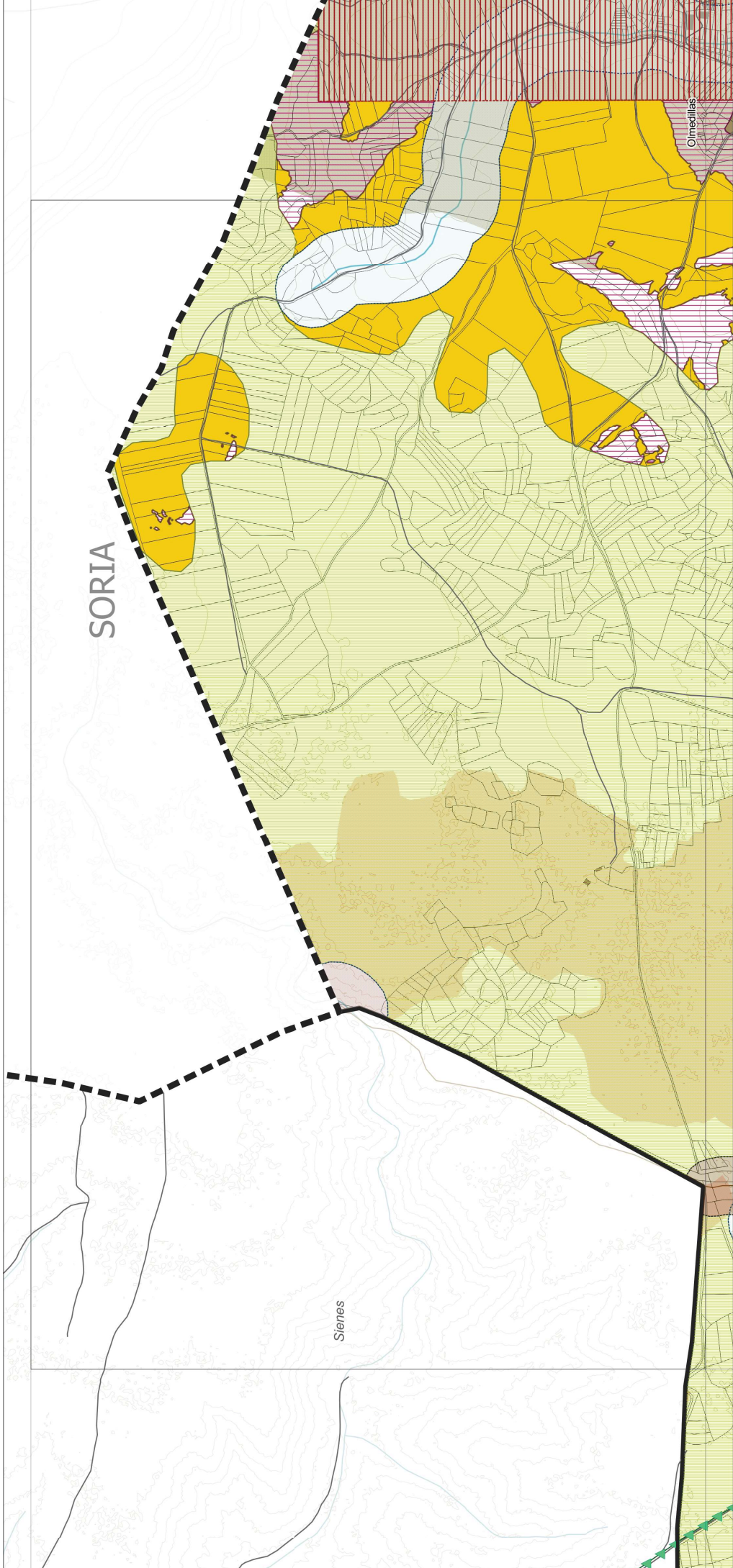

SUELO NO URBANIZABLE PROTECCIÓN ESPECIAL: GRADO I - PROTECCIÓN TOTAL
(por legislación de carácter supramunicipal)

- SRNU de PROTECCIÓN NATURAL**
- Parque Natural Barranco del Río Duero
 - Zonas periféricas de protección
 - Microreserva Subirats del Río Salado
 - Habitats de interés comunitario
 - Lugar de Importancia Comunitaria (LIC)
 - Zonas de Especial Protección para Aves (ZEPA)
 - Área crítica del Águila peregrina
 - Montes de utilidad pública
- SRNU de PROTECCIÓN CULTURAL**
- Bien de Interés Cultural (BIC)
 - Protección de impacto del
- Ámbitos arqueológicos:**
- De protección
 - De prevención

SUELO NO URBANIZABLE PROTECCIÓN ESPECIAL: GRADO II - OCUPACIÓN RESTRINGIDA
(objeto del Plan Especial de Protección del Paisaje)

- SRNU de PROTECCIÓN AMBIENTAL**
- Dominio público hidráulico:
 - Dominio público pecuario:
 - Vías pecuarias:
- SRNU de PROTECCIÓN AMBIENTAL DE ENTORNO PAISAJÍSTICO**
- SRNU ESTRUCTURAL AGRARIO Y FORESTAL**
- Cañada
 - Corredor
 - Veneta

SUELO NO URBANIZABLE DE RESERVA:

- SRNU de RESERVA**
- Área de afectación de carreteras autonómicas
 - Área de limitación de edificación de carreteras autonómicas
 - Área de limitación de edificación ferroviaria
- SRNU de PROTECCIÓN ESTRUCTURAL DE INFRAESTRUCTURAS**
- SRNU de ACTIVIDAD EXTRACTIVA**
- Sociedad B - aguas minerales y termales, aguas minero-medicinales
 - Sociedad C - productos mineros de alto valor con interés público

SUELO NO URBANIZABLE DE PROTECCIÓN ESPECIAL: GRADO III - PROTECCIÓN RESTRINGIDA
(objeto del Plan Especial de Protección del Paisaje)

- BASE CARTOGRAFICA**
- Limite autonómico
 - Limite municipal de Sigüenza
 - Otros municipios
 - Edificaciones
 - Parcelario
 - Suelo urbano
 - Suelo urbanizable
 - Red hidrográfica
 - Masas de agua
 - Vertientes geodésicas
 - Curvas de nivel
 - Arbitrio del conjunto histórico-artístico de protección del casco histórico*
 - Patrimonio Paisaje Natural y Cultural de declaración
 - Patrimonio Municipal (pendiente de declaración)
 - Camino de Santiago
 - Camino del Cid
 - Ruta de don Quijote
- Red viaria:**
- Autovía
 - Carretera nacional
 - Carretera autonómica
 - Viano local
 - Ferrocarril
- RIESGOS**
- Incendio
 - Erosión
- Inundabilidad:**
- 100-200 m/a al año
 - 50-100 m/a al año
 - Inundabilidad fluvial a 900 años
- *Decreto de 10/10/2017 del Consejo de Gobierno por el que se modifica el conjunto histórico de Sigüenza declarado CHA y BIC del Patrimonio Histórico Español

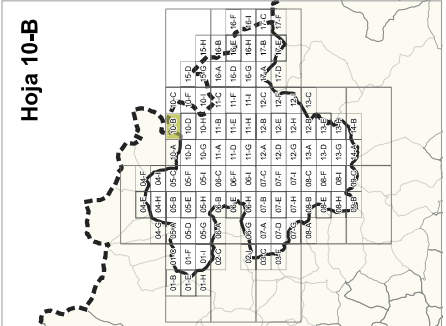

PLAN ESPECIAL DE PROTECCIÓN DE PAISAJE EN SUELO RÚSTICO
Junio 2021

PLANO DE ORDENACIÓN O.02. Ordenación

Escala 1:10.000

0 100 200 300 m

Elaborado por: Eziqbiga ingeniería territorial S.L.

Revisado por:

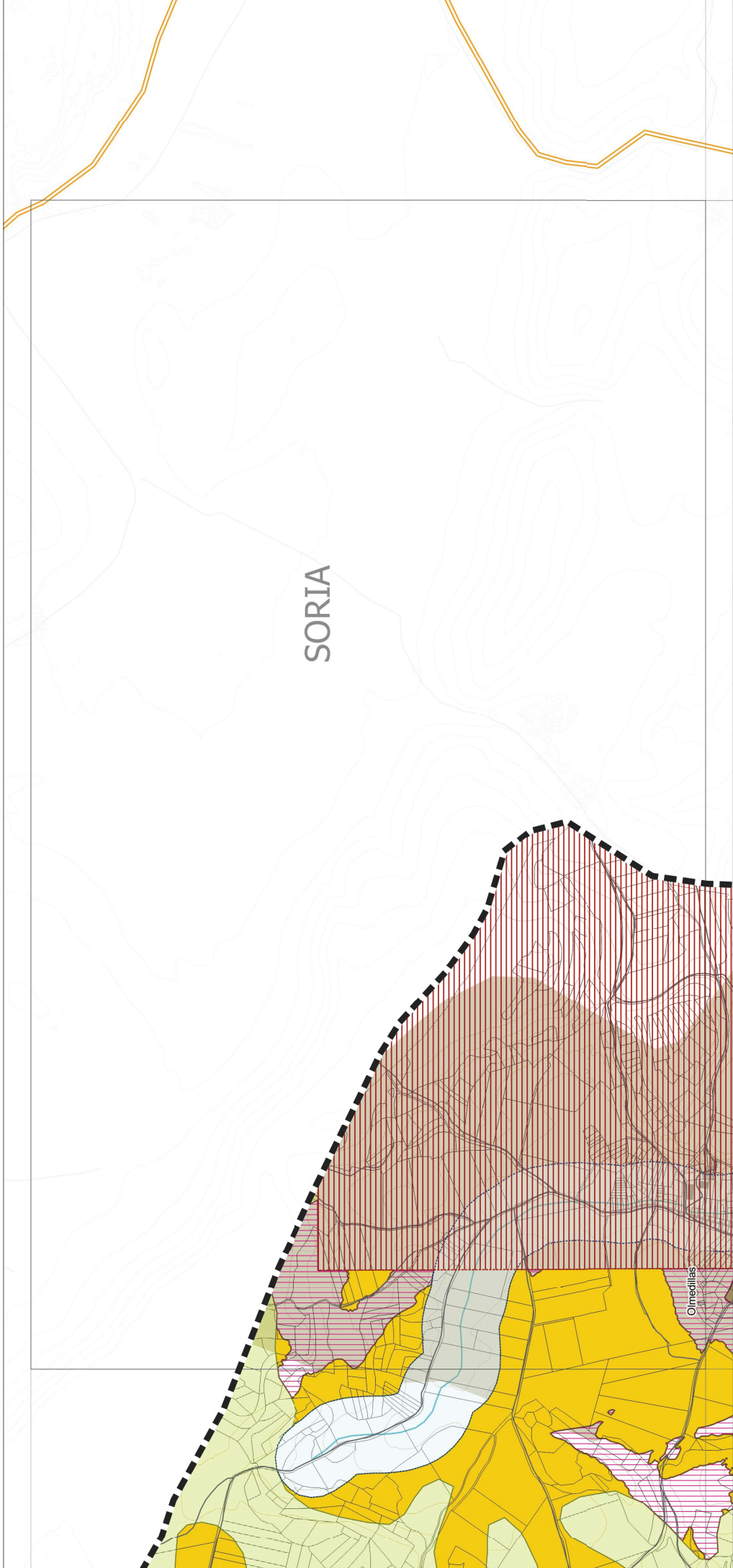

SORIA

SUELO NO URBANIZABLE PROTECCIÓN ESPECIAL: GRADO I - PROTECCIÓN TOTAL
(por legislación de carácter supramunicipal)

SUELO NO URBANIZABLE PROTECCIÓN ESPECIAL: GRADO II - OCUPACIÓN RESTRINGIDA
(objeto del Plan Especial de Protección del Paisaje)

SUELO NO URBANIZABLE DE RESERVA:

- BASE CARTOGRAFICA**
- Limite autonómico
 - Termino municipal de Sigüenza
 - Otros municipios
 - Edificaciones
 - Parcelario
 - Suelo urbano
 - Suelo urbanizable
 - Red hidrográfica
 - Masas de agua
 - Vertientes geodésicas
 - Curvas de nivel
- Red viaria:**
- Autovía
 - Carretera nacional
 - Carretera autonómica
 - Viaje local
 - Ferrocarril
- RIESCOS**
- Incendio:**
 - Muy alto
 - Alto
 - Erosión:**
 - 100-200 l/ha al año
 - 50-100 l/ha al año
 - Inundabilidad:**
 - Inundabilidad fluvial a 900 años
- SRNU de PROTECCIÓN NATURAL**
- Parque Natural Barranco del Río Duero
 - Zonas periféricas de protección
 - Microrreserva Subirana del Río Salado
 - Habitats de interés comunitario
 - Lugar de Importancia Comunitaria (LIC)
 - Zonas de Especial Protección para Aves (ZEPA)
 - Área crítica del Águila peregrina
 - Montes de utilidad pública
- SRNU de PROTECCIÓN AMBIENTAL**
- Dominio público hidráulico:
 - Dominio público pecuario:
 - Vías pecuarias:
 - Cañada
 - Cortel
 - Veneta
- SRNU de PROTECCIÓN DE ENTORNO PISAJÍSTICO**
- SRNU ESTRUCTURAL AGRARIO Y FORESTAL
- SRNU de PROTECCIÓN ESTRUCTURAL DE INFRAESTRUCTURAS**
- Área de afectación de carreteras autonómicas
 - Área de limitación de edificación de carreteras autonómicas
 - Área de limitación de edificación ferroviaria
- SRNU de PROTECCIÓN CULTURAL**
- Bien de Interés Cultural (BIC)
 - Protección de impacto del
- SRNU de PROTECCIÓN CULTURAL DE ACTIVIDAD EXTRACTIONAL**
- Bien de Interés Cultural (BIC)
 - De protección
 - De prevención
- SRNU de PROTECCIÓN CULTURAL DE ACTIVIDAD EXTRACTIONAL**
- Sección B - aguas minerales y termales,
 - Sección C - productos minerales de alto valor con interés público

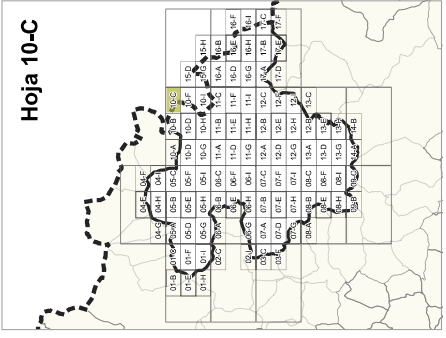

PLAN ESPECIAL DE PROTECCIÓN DE PAISAJE EN SUELO RÚSTICO

Junio 2021

PLANO DE ORDENACIÓN O.02. Ordenación

Escala 1:10.000

0 100 200 300 m

Elaborado por: Eziqubiga ingeniería territorial S.L.

Revisado por:

Logo of Ayuntamiento de Sigüenza

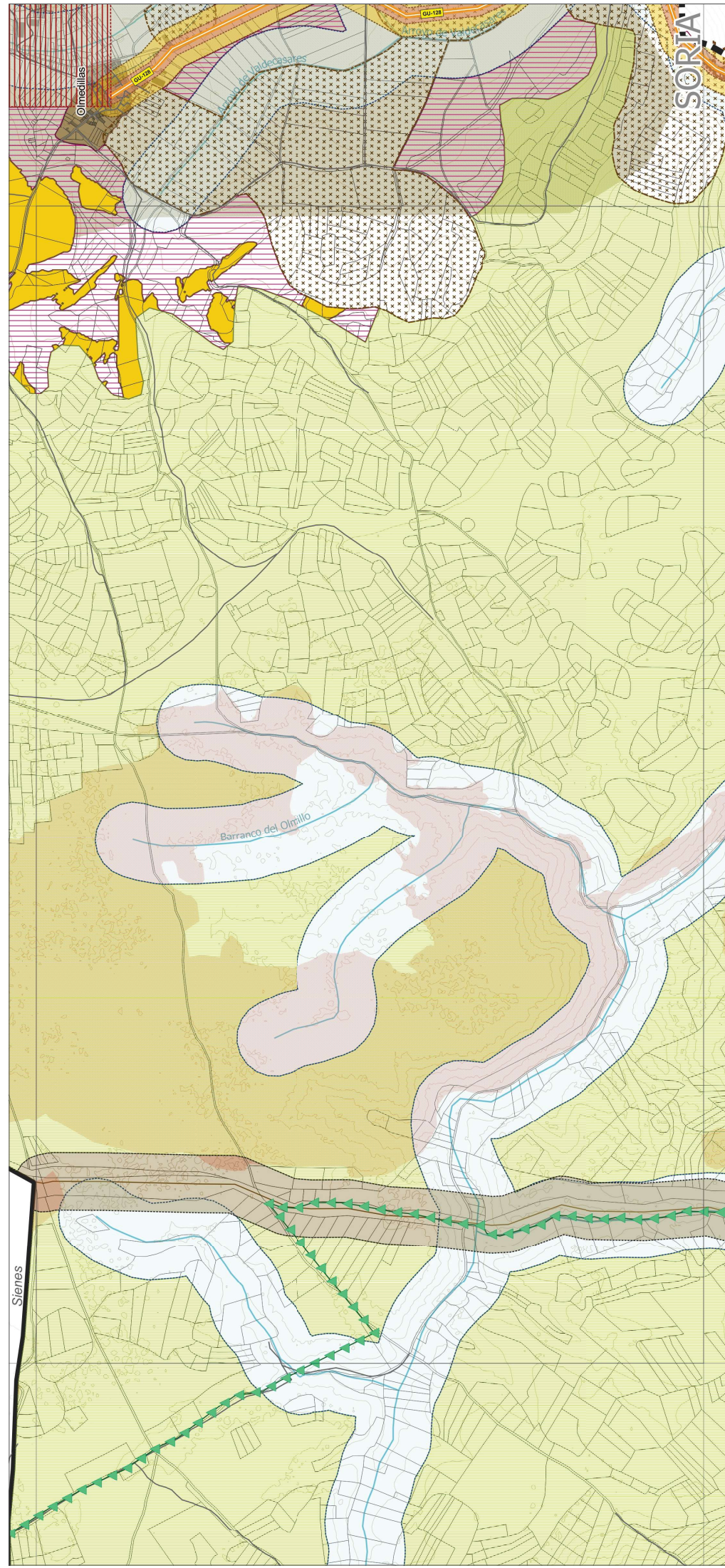

SUELO NO URBANIZABLE
PROTECCIÓN ESPECIAL:
GRADO I - PROTECCIÓN TOTAL
(por legislación de carácter supramunicipal)

- SRNU de PROTECCIÓN NATURAL
 - Parque Natural Barranco del Río Duke
 - Zonas periféricas de protección
 - Microreserva Sabinares del Río Salado
 - Habitat de interés comunitario
 - Lugar de Importancia Comunitaria (LIC)
 - Zonas de Especial Protección para Aves (ZEPA)
 - Área crítica del agua perenne
 - Montes de utilidad pública
- SRNU de PROTECCIÓN AMBIENTAL
 - Dominio público hidráulico
 - Dominio público pecuario
 - Vías pecuarias
- SRNU de PROTECCIÓN AMBIENTAL
 - Cañada
 - Covril
 - Veneta
- SRNU de PROTECCIÓN AMBIENTAL
 - Área de afectación de carreteras autonómicas
 - Área de limitación de edificación de carreteras autonómicas
 - Área de limitación de edificación ferroviaria
- SRNU de PROTECCIÓN AMBIENTAL
 - SRNU de Protección Especial: Grado I - Protección Total
 - SRNU de Protección Especial: Grado II - Ocupación Restringida
 - SRNU de Reserva
 - SRNU de Protección de Entorno Paisajístico
 - SRNU Estructural Agrario y Forestal
 - SRNU de Protección Estructural
 - SRNU de Protección Cultural
 - Bien de Interés Cultural (BIC)
 - Protección de impacto del
 - Bien de Interés Cultural (BIC)
 - Bien de Interés Cultural (BIC)
 - De protección
 - De prevención

SUELO NO URBANIZABLE
PROTECCIÓN ESPECIAL:
GRADO II - OCUPACIÓN RESTRINGIDA
(objeto del Plan Especial de Protección del Paisaje)

- SRNU de PROTECCIÓN AMBIENTAL
 - Cañada
 - Covril
 - Veneta
- SRNU de PROTECCIÓN AMBIENTAL
 - Área de afectación de carreteras autonómicas
 - Área de limitación de edificación de carreteras autonómicas
 - Área de limitación de edificación ferroviaria
- SRNU de PROTECCIÓN AMBIENTAL
 - SRNU de Protección Especial: Grado I - Protección Total
 - SRNU de Protección Especial: Grado II - Ocupación Restringida
 - SRNU de Reserva
 - SRNU de Protección de Entorno Paisajístico
 - SRNU Estructural Agrario y Forestal
 - SRNU de Protección Estructural
 - SRNU de Protección Cultural
 - Bien de Interés Cultural (BIC)
 - Protección de impacto del
 - Bien de Interés Cultural (BIC)
 - Bien de Interés Cultural (BIC)
 - De protección
 - De prevención

SUELO NO URBANIZABLE
DE RESERVA:

- SRNU de Reserva
- SRNU de Protección Especial: Grado I - Protección Total
- SRNU de Protección Especial: Grado II - Ocupación Restringida
- SRNU de Reserva
- SRNU de Protección de Entorno Paisajístico
- SRNU Estructural Agrario y Forestal
- SRNU de Protección Estructural
- SRNU de Protección Cultural
- Bien de Interés Cultural (BIC)
- Protección de impacto del
- Bien de Interés Cultural (BIC)
- Bien de Interés Cultural (BIC)
- De protección
- De prevención

BASE CARTOGRAFICA

- Limite autonómico
- Termino municipal de Sigüenza
- Otros municipios
- Edificaciones
- Parcialario
- Suelo urbano
- Suelo urbanizable
- Red hidrográfica
- Mesas de agua
- Vértices geodésicos
- Curvas de nivel
- Ámbito del conjunto histórico-artístico de protección del casco histórico
- Patrimonio Paisaje Natural y Cultural de declaración
- Camino de Santiago
- Camino del Cid
- Ruta de don Quijote

Red viaria:

- Autovía
- Carretera nacional
- Carretera autonómica
- Viano local
- Ferrocarril

RIESCOS

- Incendio: Muy alto, Alto
- Erosión: 100-200 l/ha al año, 50-100 l/ha al año
- Inundabilidad: Inundabilidad fluvial a 900 años

Elaborado por: Ezhigiba ingeniería urbanística, Termino S.L.

Revisado por:

Sigüenza
Ayuntamiento de Sigüenza

PLAN ESPECIAL DE PROTECCIÓN DE PAISAJE EN SUELO RUSTICO
Junio 2021

PLANO DE ORDENACIÓN 0.02. Ordenación

Escala 1:10.000

0 100 200 300 m

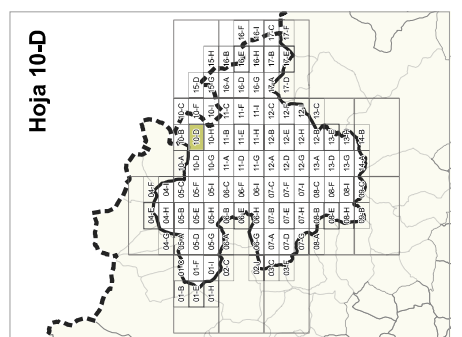

Hoja 10-D

01-S, 02-S, 03-S, 04-S, 05-S, 06-S, 07-S, 08-S, 09-S, 10-S, 11-S, 12-S, 13-S, 14-S, 15-S, 16-S, 17-S, 18-S, 19-S, 20-S, 21-S, 22-S, 23-S, 24-S, 25-S, 26-S, 27-S, 28-S, 29-S, 30-S, 31-S, 32-S, 33-S, 34-S, 35-S, 36-S, 37-S, 38-S, 39-S, 40-S, 41-S, 42-S, 43-S, 44-S, 45-S, 46-S, 47-S, 48-S, 49-S, 50-S, 51-S, 52-S, 53-S, 54-S, 55-S, 56-S, 57-S, 58-S, 59-S, 60-S, 61-S, 62-S, 63-S, 64-S, 65-S, 66-S, 67-S, 68-S, 69-S, 70-S, 71-S, 72-S, 73-S, 74-S, 75-S, 76-S, 77-S, 78-S, 79-S, 80-S, 81-S, 82-S, 83-S, 84-S, 85-S, 86-S, 87-S, 88-S, 89-S, 90-S, 91-S, 92-S, 93-S, 94-S, 95-S, 96-S, 97-S, 98-S, 99-S, 100-S

Decreto de 10/10/2017 del Consejo de Gobierno por el que se modifica el conjunto histórico de Sigüenza declarado CHA y BIC del Patrimonio Histórico Español

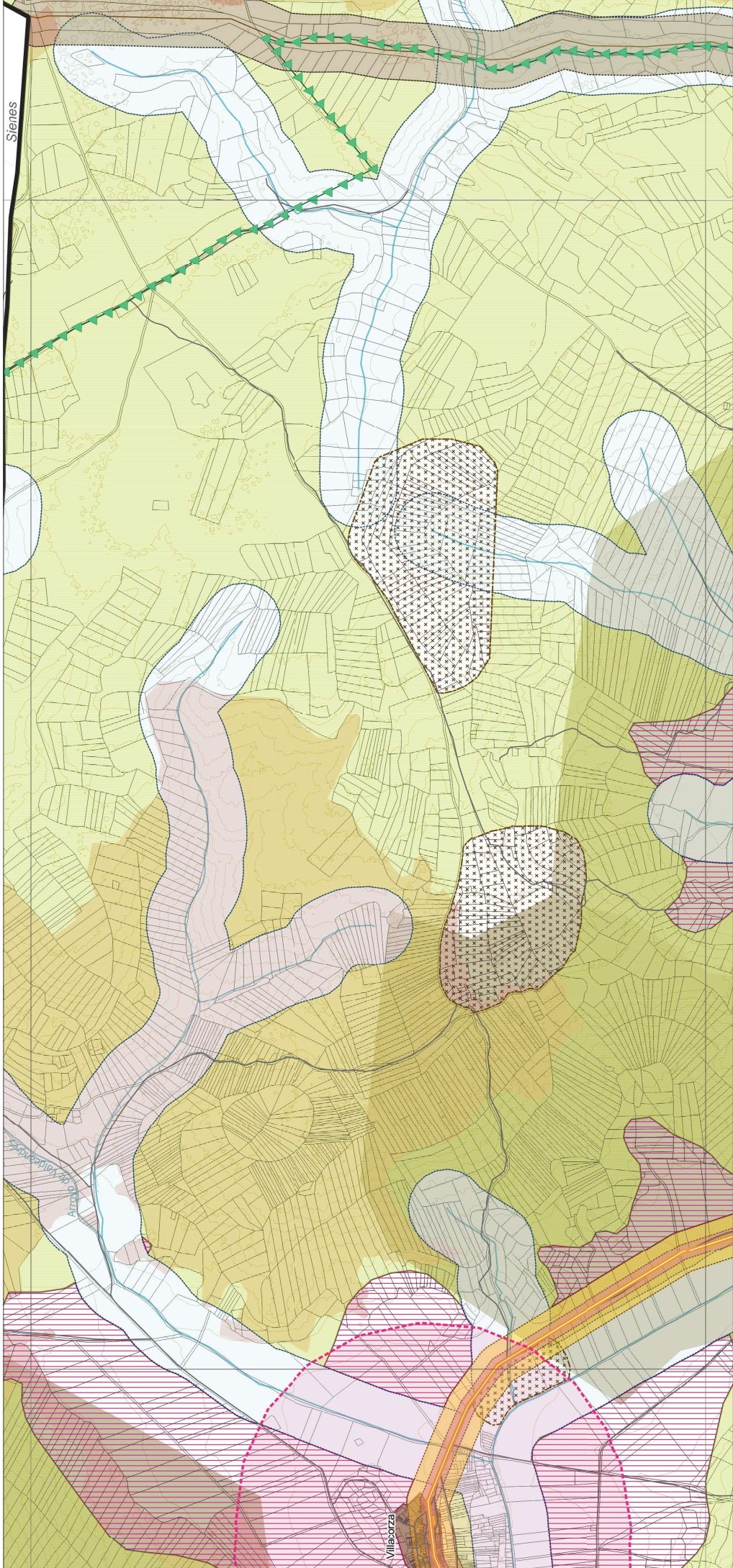

Sigüenza

SUELO NO URBANIZABLE PROTECCIÓN ESPECIAL: GRADO I - PROTECCIÓN TOTAL
(por legislación de carácter supramunicipal)

- SRNU de PROTECCIÓN NATURAL**
 - Parque Natural Barranco del Río Duke
 - Zonas periféricas de protección
 - Microrreserva Subares del Río Salido
 - Habitats de interés comunitario
 - Lugar de Importancia Comunitaria (LIC)
 - Zonas de Especial Protección para Aves (ZEPA)
 - Área crítica del agua peridroma
 - Montes de utilidad pública
- SRNU de PROTECCIÓN AMBIENTAL**
 - Dominio público hidráulico:
 - Dominio público pecuario:
 - Vías pecuarias:
 - Cañada
 - Corral
 - Venería
- SRNU de PROTECCIÓN DE ENTORNO PAISAJÍSTICO**
- SRNU ESTRUCTURAL AGRARIO Y FORESTAL**
- SRNU de PROTECCIÓN ESTRUCTURAL DE INFRAESTRUCTURAS**
 - Área de afectación de carreteras autonómicas
 - Área de limitación de edificación de carreteras autonómicas
 - Área de limitación de edificación ferroviaria
- SRNU de PROTECCIÓN CULTURAL**
 - Bien de Interés Cultural (BIC)
 - Bien de Interés Cultural (BIC)
 - Bien de Interés Cultural (BIC)
 - Protección de impacto del
- SRNU de PROTECCIÓN ESPECIAL: GRADO II - OCUPACIÓN RESTRINGIDA**
(objeto del Plan Especial de Protección del Paisaje)
- SRNU de RESERVA**
- SRNU de PROTECCIÓN AMBIENTAL**
- SRNU ESTRUCTURAL AGRARIO Y FORESTAL**
- SRNU de PROTECCIÓN ESTRUCTURAL DE ACTIVIDAD EXTRACTIVA**
 - Sección B - aguas minerales y termales,
 - aguas minero-medicinales
 - Sección C - productos mineros de alto valor con interés público

SUELO NO URBANIZABLE DE RESERVA:

- BASE CARTOGRAFICA**
 - Limite autonómico
 - Limite municipal de Sigüenza
 - Termino municipal de Sigüenza
 - Otros municipales
 - Edificaciones
 - Parcelario
 - Suelo urbano
 - Suelo urbanizable
 - Red hidrográfica
 - Mesas de agua
 - Vertientes geodésicos
 - Curvas de nivel
 - Arbitrio del conjunto histórico-artístico de protección del casco histórico*
 - Patrimonio Natural y Cultural de declaración
 - Patrimonio Municipal (pendiente de declaración)
 - Camino de Santiago
 - Camino del Cid
 - Ruta de don Quijote
- Red viaria:**
 - Autovía
 - Carretera nacional
 - Carretera autonómica
 - Viajeo local
 - Ferrocarril
- RIESGOS**
 - Incendio:
 - Muy alto
 - Alto
 - Erosión:
 - 100-200 l/ha al año
 - 50-100 l/ha al año
 - 100-200 m/ha al año
 - 50-100 m/ha al año
 - Inundabilidad:
 - Inundabilidad fluvial a 900 años

SUELO NO URBANIZABLE PROTECCIÓN ESPECIAL: GRADO II - OCUPACIÓN RESTRINGIDA
(objeto del Plan Especial de Protección del Paisaje)

- SRNU de PROTECCIÓN AMBIENTAL**
- SRNU ESTRUCTURAL AGRARIO Y FORESTAL**
- SRNU de PROTECCIÓN ESTRUCTURAL DE ACTIVIDAD EXTRACTIVA**
 - Sección B - aguas minerales y termales,
 - aguas minero-medicinales
 - Sección C - productos mineros de alto valor con interés público

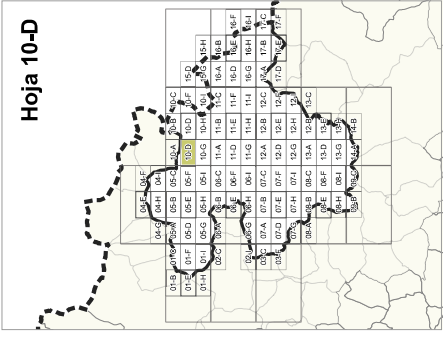

sigüenza
Ayuntamiento de Sigüenza
PATRIMONIO VIVO

PLAN ESPECIAL DE PROTECCIÓN DE PAISAJE EN SUELO RUSTICO

Junio 2021

PLANO DE ORDENACIÓN O.02. Ordenación

0 100 200 300 m

Escala 1:10.000

Elaborado por:

Ezipliega Ingenieros, S.L.

Revisado por:

*Decreto de 10/10/2017 del Consejo de Gobierno por el que se modifica el conjunto histórico de Sigüenza declarado CHA y BIC del Patrimonio Histórico Español

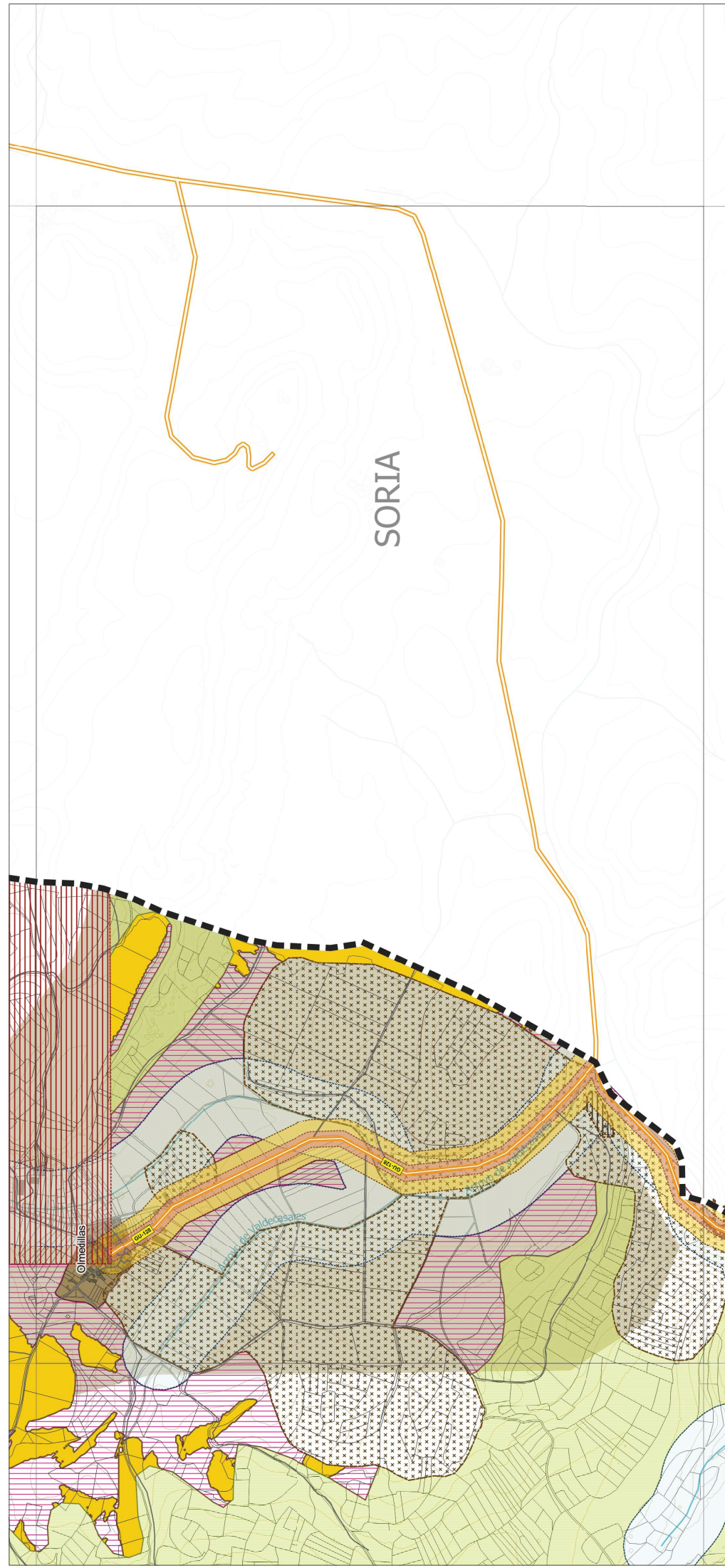

SUELO NO URBANIZABLE
PROTECCIÓN ESPECIAL:
GRADO I - PROTECCIÓN TOTAL
(por legislación de carácter supramunicipal)

- SRNU de PROTECCIÓN NATURAL**
 - Parque Natural Barranco del Río Duero
 - Zonas periféricas de protección
 - Microreserva Subirats del Río Salado
 - Habitats de interés comunitario
 - Lugar de Importancia Comunitaria (LIC)
 - Zonas de Especial Protección para Aves (ZEPA)
 - Área crítica del Águila peregrina
 - Montes de utilidad pública
- SRNU de PROTECCIÓN AMBIENTAL**
 - Dominio público hidráulico:
 - Dominio público pecuario:
 - Vías pecuarias:
 - Cañada
 - Cortel
 - Veneta
- SRNU de PROTECCIÓN ESTRUCTURAL**
 - Área de afectación de carreteras autonómicas
 - Área de limitación de edificación de carreteras autonómicas
 - Área de limitación de edificación ferroviaria
- SRNU de PROTECCIÓN CULTURAL**
 - Bien de Interés Cultural (BIC)
 - Bien de Interés Cultural (BIC) de protección de impacto del
 - Bien de Interés Cultural (BIC) arqueológico:
 - De protección
 - De prevención

SUELO NO URBANIZABLE
PROTECCIÓN ESPECIAL:
GRADO II - OCUPACIÓN RESTRINGIDA
(objeto del Plan Especial de Protección del Paisaje)

- SRNU de PROTECCIÓN DE ENTORNO PAISAJÍSTICO**
- SRNU ESTRUCTURAL AGRARIO Y FORESTAL**
- SRNU de RESERVA**
- SRNU de PROTECCIÓN AMBIENTAL**
- SRNU de PROTECCIÓN CULTURAL**

SUELO NO URBANIZABLE
DE RESERVA:

- BASE CARTOGRAFICA**
 - Limite autonómico
 - Termino municipal de Sigüenza
 - Otros municipios
 - Edificaciones
 - Parcelario
 - Suelo urbano
 - Suelo urbanizable
 - Red hidrográfica
 - Masas de agua
 - Vértices geodésicos
 - Curvas de nivel
 - Ámbito del conjunto histórico-artístico de protección del casco histórico
 - Patrimonio Paisaje Natural y Cultural de declaración
 - Camino de Santiago
 - Camino del Cid
 - Ruta de don Quijote
- Red viaria:**
 - Autovía
 - Carretera nacional
 - Carretera autonómica
 - Viaje local
 - Ferrocarril
- RIESCOS**
 - Incendio
 - Erosión
 - Inundabilidad:
 - Inundabilidad fluvial a 900 años

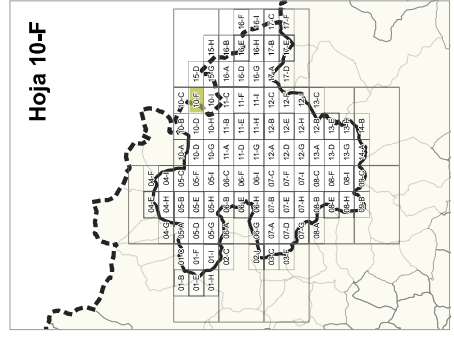

PLAN ESPECIAL DE PROTECCIÓN DE PAISAJE EN SUELO RUSTICO
 Junio 2021
 O.02. Ordenación

Escala 1:10.000

Elaborado por:

Revisado por:



SUELO NO URBANIZABLE PROTECCIÓN ESPECIAL: GRADO I - PROTECCIÓN TOTAL
(por legislación de carácter supramunicipal)

- SRNU de PROTECCIÓN NATURAL**
 - Parque Natural Barranco del Río Duero
 - Zonas periféricas de protección
 - Microrreserva Subares del Río Salado
 - Habitats de interés comunitario
 - Lugar de Importancia Comunitaria (LIC)
 - Zonas de Especial Protección para Aves (ZEPA)
 - Área crítica del agua peridroma
 - Montes de utilidad pública
- SRNU de PROTECCIÓN AMBIENTAL**
 - Dominio público hidráulico:
 - Dominio público pecuario:
 - Vías pecuarias:
 - Cañada
 - Cortel
 - Veneta
- SRNU de PROTECCIÓN ESTRUCTURAL DE INFRAESTRUCTURAS**
 - Área de afectación de carreteras autonómicas
 - Área de limitación de edificación de carreteras autonómicas
 - Área de limitación de edificación ferroviaria
- SRNU de PROTECCIÓN CULTURAL**
 - Bien de Interés Cultural (BIC)
 - Protección de impacto del
 - Bien de Interés Cultural (BIC)
- Ámbitos arqueológicos:**
 - De protección
 - De prevención

SUELO NO URBANIZABLE PROTECCIÓN ESPECIAL: GRADO II - OCUPACIÓN RESTRINGIDA
(objeto del Plan Especial de Protección del Paisaje)

- SRNU de PROTECCIÓN DE ENTORNO PAISAJÍSTICO**
- SRNU ESTRUCTURAL AGRARIO Y FORESTAL**

SUELO NO URBANIZABLE DE RESERVA:

- SRNU DE RESERVA**

SUELO NO URBANIZABLE DE RESERVA:

- BASE CARTOGRAFICA**
 - Limite autonómico
 - Termino municipal de Sigüenza
 - Otros municipios
 - Edificaciones
 - Parcelario
 - Suelo urbano
 - Suelo urbanizable
 - Red hidrográfica
 - Masas de agua
 - Vértices geodésicos
 - Curvas de nivel
 - Ámbito del conjunto histórico-artístico de protección del casco histórico
 - Patrimonio Paisaje Natural y Cultural de declaración
 - Camino de Santiago
 - Camino del Cid
 - Ruta de don Quijote
- Red viaria:**
 - Autovía
 - Carretera nacional
 - Carretera autonómica
 - Viaje local
 - Ferrocarril
- RIESCOS**
 - Incendio
 - Erosión
- Inundabilidad:**
 - 100-200 l/ha al año
 - 50-100 l/ha al año
 - Inundabilidad fluvial a 900 años

sigüenza
PATRIMONIO VIVO

PLAN ESPECIAL DE PROTECCIÓN DE PAISAJE EN SUELO RÚSTICO
Junio 2021

PLANO DE ORDENACIÓN 0.02. Ordenación

Escala 1:10.000

Elaborado por:

Revisado por:

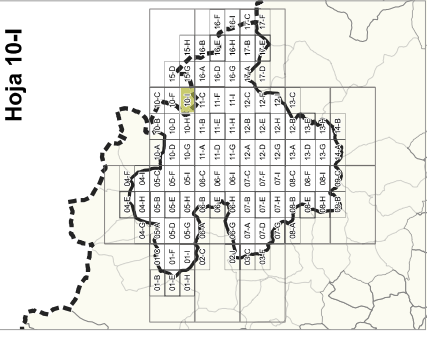

*Decreto de 10/10/2017 del Consejo de Gobierno por el que se modifica el conjunto histórico de Sigüenza declarado CHA y BIC del Patrimonio Histórico Español